

Novedades Ixion Presencia Versión 2.92.2.2 versus 2.90, 2.80 y 2.70

Mejoras de cada versión de Ixion Presencia Profesional

[Ixion Presencia Profesional Versión 2.7 \(2008-2009\)](#) **02**

[Ixion Presencia Profesional Versión 2.80 \(2009-2010\)](#) **02**

[Ixion Presencia Profesional Versión 2.90 \(2010\)](#) **03**

[Ixion Presencia Profesional Versión 2.92 \(2010\)](#) **07**

Manual: www.t2app.com/ftp/software/T2-IPPmanual.pdf

Ventajas: [www.t2app.com/ftp/software/17 ventajas de ixion .pdf](http://www.t2app.com/ftp/software/17%20ventajas%20de%20ixion.pdf)

[Ixion Presencia Profesional Versión 2.92.1.9 \(2011\)](#) **11**

[Ixion Presencia Profesional Versión 2.92.2.2 \(02-2011\)](#) **11**

[Ixion Presencia Plus \(Gestión horarios cíclicos y calendarios\)](#) **14**

Ver cursos de Ixion Presencia profesional en Youtube

<http://www.youtube.com/watch?v=XX3BCE34ABY> (Parte I)

<http://www.youtube.com/watch?v=luALsiv7Y8E> (Parte II)

<http://www.youtube.com/watch?v=Z5C8nbBy1AM> (IPP++)

www.t2app.com



Novedades Ixion Presencia Versión 2.92.2.2 versus 2.90, 2.80 y 2.70 Ixion Presencia Profesional Versión 2.7 (2008-2009)

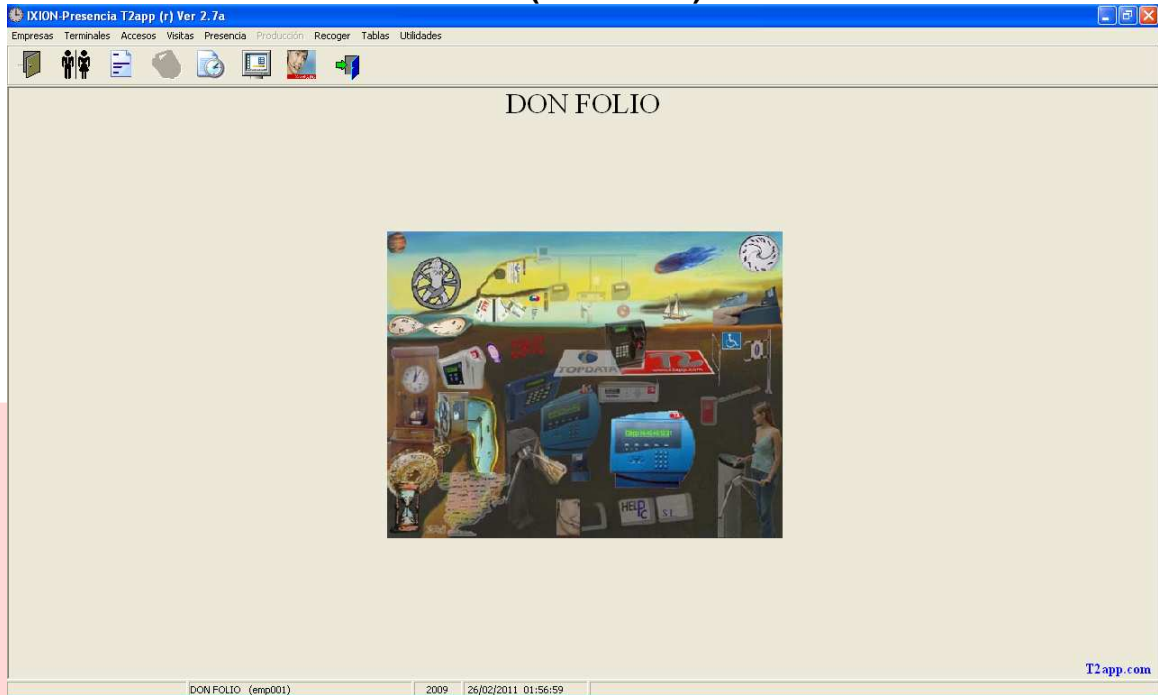

Ixion Presencia Profesional Versión 2.80 (2009)

Con respecto a las versiones menores a la 2.80 no están documentadas, si usted quiere saber la versión que tiene instalada solo tiene que mirar en cualquiera de las pantallas de Ixion Presencia Profesional, en la barra superior, en la misma aparece la Ver 2.xx o en opción de utilidades y acerca de...

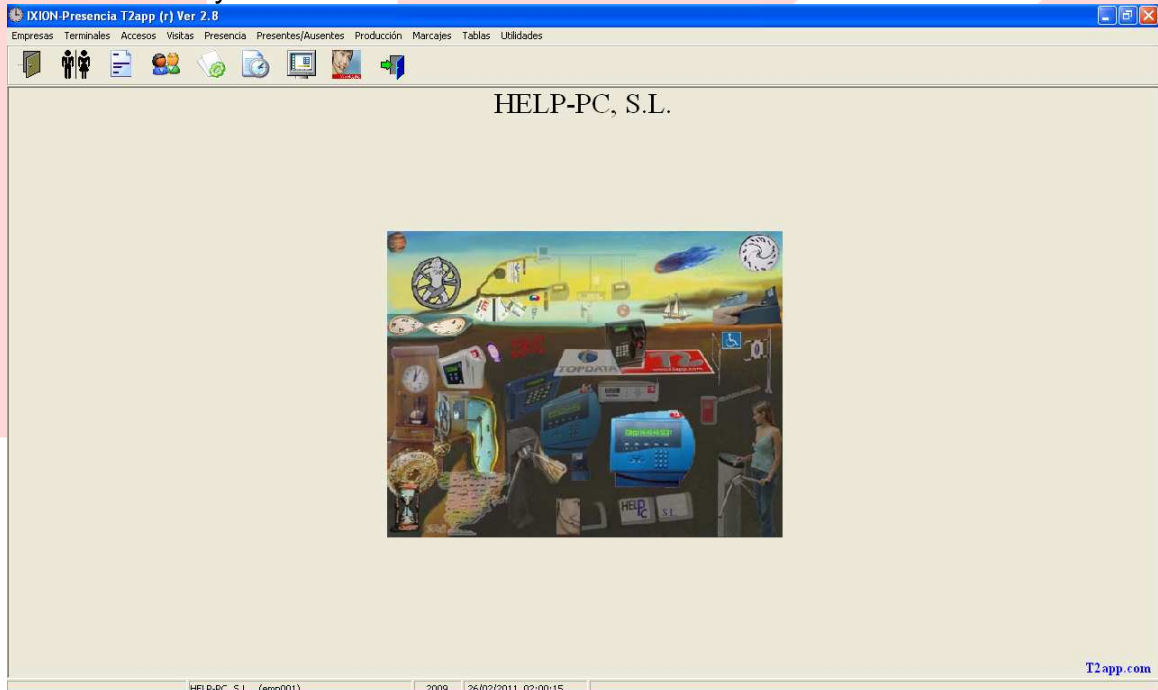

Novedades Ixion Presencia Versión 2.92.2.2 versus 2.90, 2,80 y 2.70

Ixion Presencia Profesional Versión 2.90 con respecto a versión 2.8 las mejoras son:

Tipo General

Incorporación en la pantalla principal de visualización de un calendario con 2/3 meses depende de la resolución. Pronto será la visualización del calendario general, incluyendo los festivos.

Cambio de aspecto visual (iconos, formato pantalla, ...)

La información de los mensajes se están haciendo más gráficos e intuitivos

Comprobación de actualizaciones pendientes e información de las novedades de la nueva versión. (en 2 semanas)

Gestión de tablas desde opciones de menú separadas para poder limitar por usuario la posibilidad de entrar en algunas de ellas.

Añadir botones acceso directo de Visitas, llamada tablas calendario, horario, calculadora Windows.

Trabajo simultaneo con DBF y con SQL, MySQL



Poder ver todos los calendarios seleccionando por la pestaña y con los festivos de cada calendario

Tablas

Horarios

Añadido botón para poder visualizar todos los empleados que tienen el horario seleccionado (futura revisión, poder cambiar el horario desde esa consulta)

Operarios

Poder hacer foto empleado mediante cámara en Pc directamente

Poder escanear los documentos del empleado desde pantalla de datos personales

Presencia



Novidades Ixion Presencia Versión 2.92.2.2 versus 2.90, 2,80 y 2.70

- Arreglar mensajes pantalla, Filtro departamento activo, tamaño letra más pequeño en algunos mensajes
- Ayuda contexto botón 02 para cambiar incidencia por 02
- Añadir - Barra desplazamiento vertical

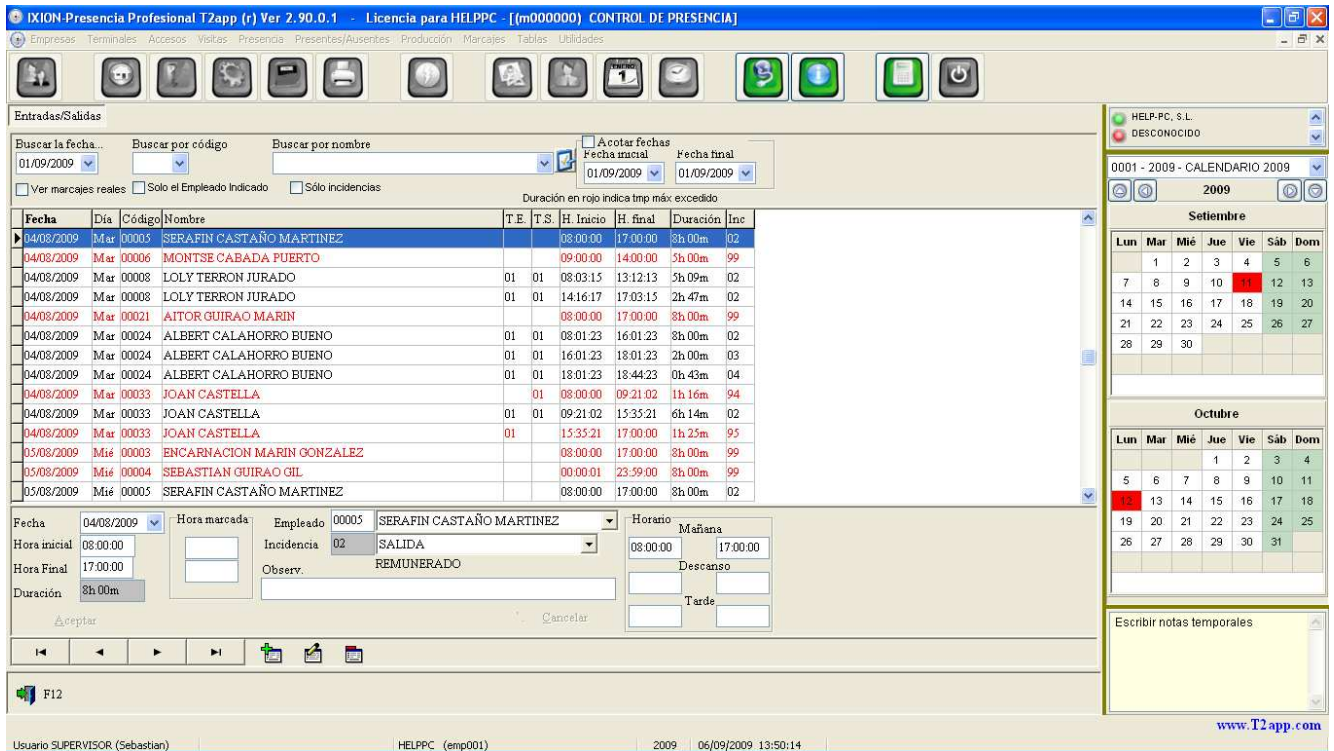

Fecha	Día	Código	Nombre	T.E.	T.S.	H. Inicio	H. final	Duración	Inc
04/08/2009	Mar	00005	SERAFIN CASTAÑO MARTINEZ			08:00:00	17:00:00	8h 00m	02
04/08/2009	Mar	00006	MONTSE CABADA PUERTO			09:00:00	14:00:00	5h 00m	99
04/08/2009	Mar	00008	LOLY TERRON JURADO	01	01	08:03:15	13:12:13	5h 09m	02
04/08/2009	Mar	00008	LOLY TERRON JURADO	01	01	14:16:17	17:03:15	2h 47m	02
04/08/2009	Mar	00021	AITOR GUIRAO MARIN			08:00:00	17:00:00	8h 00m	99
04/08/2009	Mar	00024	ALBERT CALAHORRO BUENO	01	01	08:01:23	16:01:23	8h 00m	02
04/08/2009	Mar	00024	ALBERT CALAHORRO BUENO	01	01	16:01:23	18:01:23	2h 00m	03
04/08/2009	Mar	00024	ALBERT CALAHORRO BUENO	01	01	18:01:23	18:44:23	0h 43m	04
04/08/2009	Mar	00033	JOAN CASTELLA		01	08:00:00	09:21:02	1h 16m	94
04/08/2009	Mar	00033	JOAN CASTELLA	01	01	09:21:02	15:35:21	6h 14m	02
04/08/2009	Mar	00033	JOAN CASTELLA		01	15:35:21	17:00:00	1h 25m	95
05/08/2009	Mié	00003	ENCARNACION MARIN GONZALEZ			08:00:00	17:00:00	8h 00m	99
05/08/2009	Mié	00004	SEBASTIAN GUIRAO GIL			00:00:01	23:59:00	8h 00m	99
05/08/2009	Mié	00005	SERAFIN CASTAÑO MARTINEZ			08:00:00	17:00:00	8h 00m	02

Visitas

Poder modificar los datos del visitante después de la primera visita
 Se ha dado un repaso a todo el módulo mejorando algunos conceptos y proceso.

Sirenas

Modulo de vigencias para sirenas (Se pueden guardar los datos a partir de una fecha determinada se cambiara el fichero automáticamente si el recoger está activado)

www.t2app.com

Terminales Accesos

Mejorar el aspecto visual y cambiar imágenes de terminales
 Poner símbolo de lectores en lugar de puertas
 Activación de alta de días festivos para considerar como los domingos



Novedades Ixion Presencia Versión 2.92.2.2 versus 2.90, 2,80 y 2.70

Terminales / Terminales

Hacer mas pequeño el brow y poner botones de aceptar / cancelar / Salir en otra barra

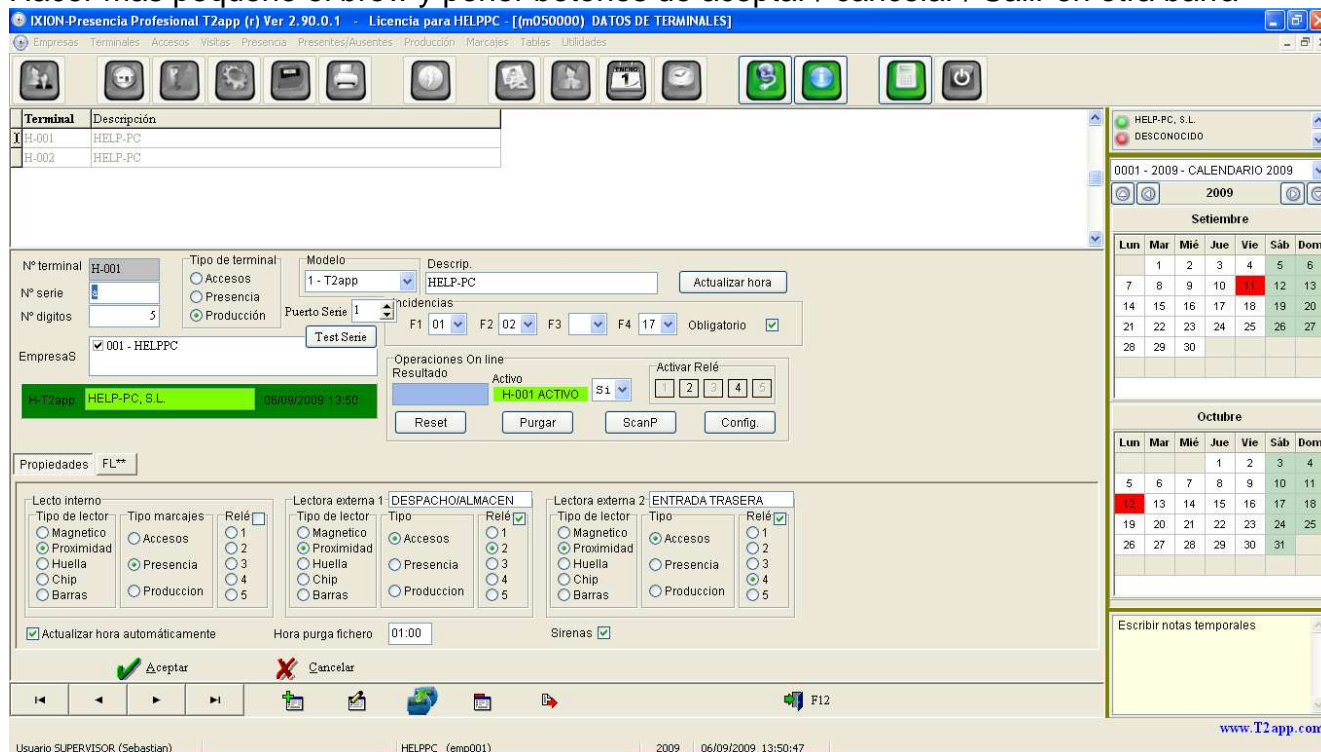

Presentes ausentes

Poner timer de iniciar proceso a los x segundos

Recoger / Marcajes / Procesar

Ahora desde el menú se puede entrar directamente a procesar, saltando el pulsar el botón de procesar.

Calendario Pantalla Principal

Poner días festivos de los diferentes calendarios

Poner bloc de notas provisional (se esta preparando revisión que se pueda guardar

Proceso automático de marcajes con dbf y con SQL

Quitar mensajes al procesar automático

Quitar mensajes innecesarios

Añadir nº tarjeta en brow marcajes

Parámetros Generales

Parámetro para activar módulo de creación de Niveles en departamentos, procesar automático, ...

Calendario Pantalla Principal

Bloc de notas por usuario



Novedades Ixion Presencia Versión 2.92.2.2 versus 2.90, 2.80 y 2.70

IXION - RECOGER

Se ha añadido que se creen por defecto los datos de sistemar.ini si no existe o si faltan
Al finalizar la aplicación el memo de visualización de marcajes se guarde
Crear todos los fl1.t00xxxxxxxxxxx del mismo día en un solo fichero

IXION – UTILCARGA

Se ha cambiado aspecto visual
Se ha corregido el arranque del proceso automático
Se ha incluido el envío de correo a partir de una hora



IXION – WEB

Se ha introducido el trabajo con tablas SQL y MySQL para aquellos clientes que tienen esas bases de datos (se están revisando procesos para que la información sea idéntica a los DBF)

Se ha mejorado aspecto en algunas pantallas

Se esta preparando (2 meses) poder entrar a la aplicación web como administrador para poder ver / consultar los datos de todos los empleados que dependen de ese responsable

Queremos darles las gracias a todos los que han ayudado a conseguir estas mejoras y estamos preparando para que se puedan enviar desde la aplicación, posibles errores, mejoras de funcionamiento, ideas para siguientes versiones.



Novedades Ixion Presencia Versi3n 2.92.2 versus 2.90, 2,80 y 2.70

Mejoras de Versi3n 2.90 A Ver 2.92. Las novedades de Ver. 2.92 destacamos las siguientes:

Recoger3.exe

1. Arreglado problema no recoge de T2-600 con URL o DNS para equipos remotos
2. Se ha modificado la pantalla de las propiedades de los Pegasus ordenando los parámetros del terminal, los de comunicaci3n y los de gesti3n en paneles.

Configuraci3n Terminal Pegasus

Id Terminal: H-001 Recoger Marcajes

Descripci3n: P - PEGASUS Activo

Configuraci3n General | Ficheros de Intercambio

Tipo Pegasus: T2-600 Número Serie: [empty] Lee n° Serie

Id Pegasus: 1

Comunicaci3n: TCP Puerto IP: 5000

IP: 192.168.100.170

URL: [empty]

Funcionalidad Terminal: P - Presencia Terminal de producci3n

Huellas > Fichero Borrar todos Fichero > Huellas

Huellas de T2 a BBDD Master Huellas Huellas de BBDD a T2

Gesti3n Huellas T2xxx

EMPRESAS

INCIDENCIAS INCID Sirenas SIRENAS

GUARDAR CERRAR

3. Se ha corregido errores con conexi3n serie de Pegasus y la denominaci3n del puerto
4. Se ha mejorado el tiempo de espera cuando no encuentra un Pegasus, solo si no es correcto el puerto la espera es de unos 70 segundos (pte. de solucionar lo del puerto)
5. Posibilidad de envío de Email o **SMS** si un empleado llega despu3s de su hora de entrada
6. Registro de la aplicaci3n para evitar copias ilegales a empresas que no tienen mantenimiento

Activaci3n

T2 **ACTIVADO**

La activaci3n del programa es necesaria para obtener la completa funcionalidad del software. Para cualquier duda o aclaraci3n no dude en llamar al servicio de atenci3n al cliente de HelpPC.

Activar en lnea

Inserte el número de licencia expedido con la factura del programa en el siguiente recuadro.

10 / 2609 85 - 085

Activar sin lnea

Si no dispone de conexi3n a internet llame al teléfono de atenci3n al cliente y proporcione el número de activaci3n que mostramos a continuaci3n.

E48E5A5D

Introduzca la contraseña que le facilitaremos en el siguiente recuadro y proceda a su registro.

176CFDBA8

Todos los derechos reservados a Servis Informàtics HelpPC y Control de presencia T2APP. Copyright 2009-10



Novidades Ixion Presencia Versi3n 2.92.2.2 versus 2.90, 2.80 y 2.70

Presencia.exe

1. Opci3n solo para t3cnicos - Añadidos activar y desactivar los m3dulos:
 - a. Modulo de comedor escolar
 - b. Modulo de Absentismo+comedor
 - c. Modulo de Planificaci3n profesores
 - d. Activa modulo accesos nuevos
 - e. Modulo de compensaciones
 - f. Activa modulo de comprobaci3n de compensaciones
 - g. Empleados ver / poner horas mes
 - h. Modulo ordenar nuevo
2. Cambio de tipo de letra a ARIAL en algunas pantallas para ver mas claro descripci3n
3. Nuevos idiomas, portugu3s y pr3ximamente (gallego)
4. Mejora de la pantalla de par3metros de programa

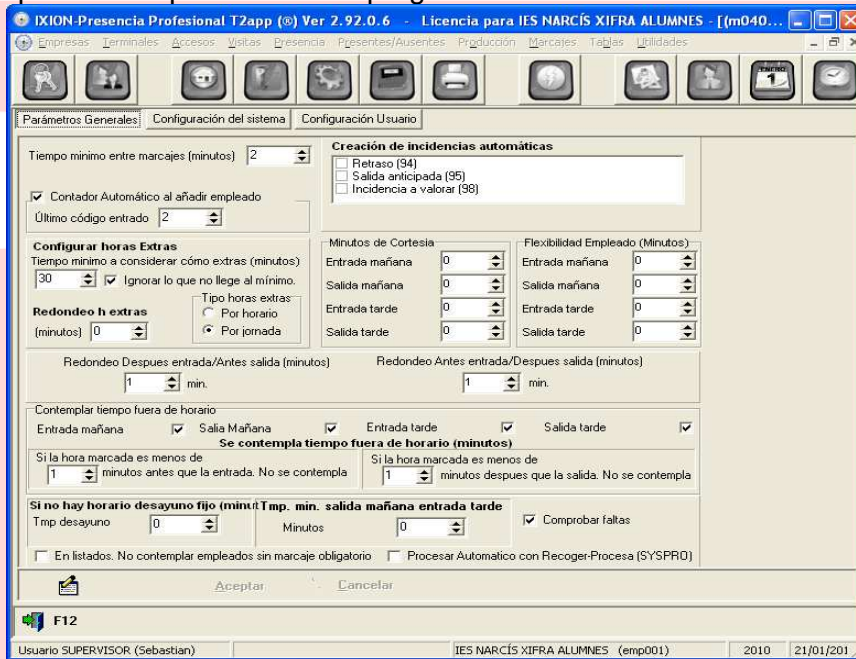

5. Configuraci3n usuarios nuevas opciones (cambio de resoluci3n)

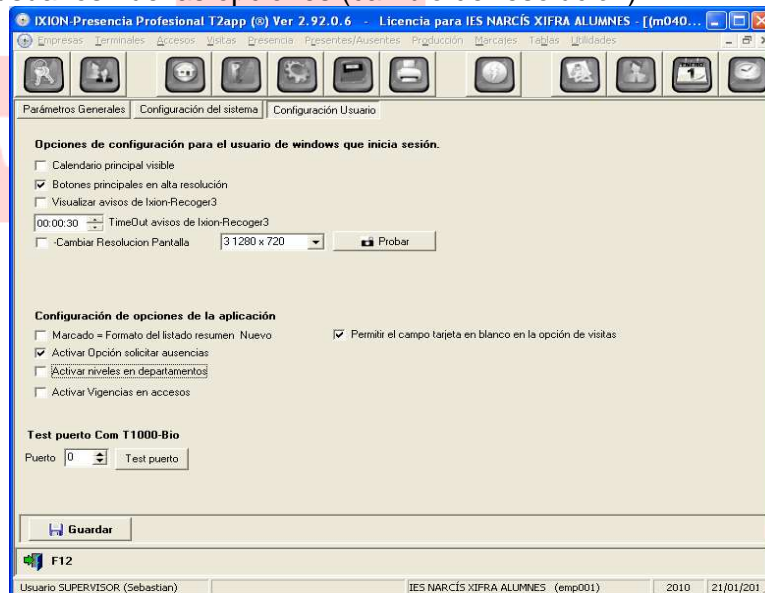

Novedades Ixion Presencia Versión 2.92.2.2 versus 2.90, 2.80 y 2.70

6. Reordenación de la pantalla de empleados (eliminación de datos de redondear en ficha) y cambio de posición de los botones de aceptar y cancelar. Guardar documentos en ficha

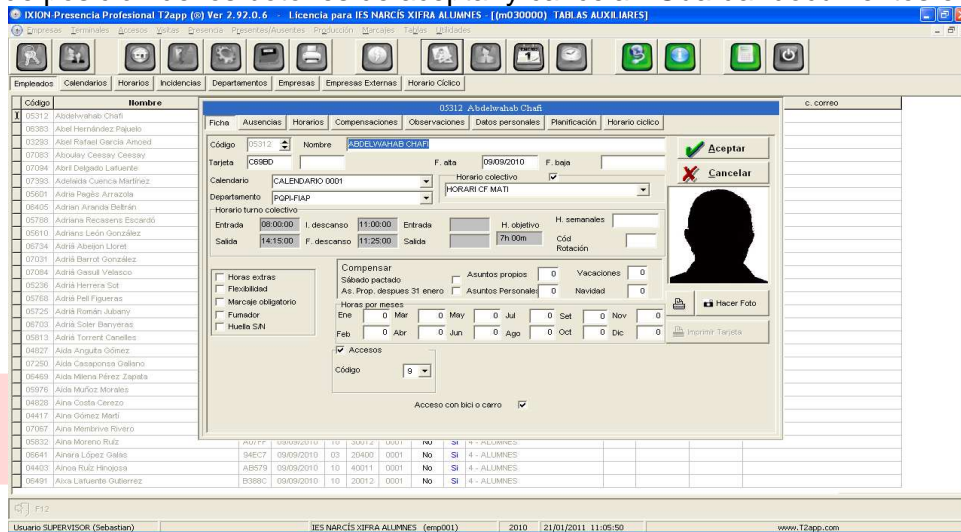

7. Arreglo de la opción de listado de empleados (no salía el listado o salían mensajes de pruebas)
8. Listados de Comedor escolar (arreglados)
9. Cambios realizados para la base militar
10. Arreglo de lectores 1 a 16 para control accesos nuevo
11. Arreglo de enviar fl2.t00 para control bicis
12. Se habilita opción de captura de foto de los trabajadores mediante cámara WebCam y se pone para todos los clientes.
13. Modulo de impresión de tarjetas de PVC para los clientes que contratan ese módulo
14. Añadido opción de si ese empleado es fumador
15. En pantalla de marcajes (posibilidad de envío de correos), poder ir a listado de ausencias sin salir y posibilidad de ir a listados de presencia sin salir de marcajes
16. **Horarios** Poder asignar nuevo horario desde ver empleados que tiene un horario

Proceso de instalación

- Solo es necesario el Presencia.Setup.292.exe y el fichero con los datos del registro de la aplicación (AA-CCCC-III-TT). Siendo:
 - AA=Año de la compra
 - CCCC=Código de cliente de 4 dígitos
 - III=Nº de instalación que se ha asignado
 - TT= Numero de terminales que tiene el cliente
 - Los imprescindibles son el CCCC y el III que se comprueban en el registro
- La instalación se puede ejecutar varias veces que no estropea nada, solo actualiza aquellos ficheros de actualización si son mas recientes.
- En el caso que tengamos que traspasar operarios se incluirá el fichero de operarios en el CD para copiarlo una sola vez (previsto hacer una importación desde pantalla de empleados que verifique lo que intentamos importar)

Presencia.Setup.292.exe

- Mejora de presencia
- Se actualiza o se instala indistintamente por lo que no es necesario poner ficheros a mano
- No hay que copiar nada después excepto empleados si es instalación nueva (previsto hacer una importación desde pantalla de empleados que verifique lo que intentamos importar)



Novedades Ixion Presencia Versión 2.92.2.2 versus 2.90, 2.80 y 2.70

Para próxima revisión esta previsto incluir formulario de solicitud de mejoras o detección de errores desde la propia aplicación

MEJORAS REVISION PENDIENTES PARA PROXIMAS Actualizaciones

Procesar Marcajes

Al cerrar el mes, comprobación que todos los marcajes están procesados

Creación de marcajes automáticos para corregir falta entrada / falta salida (listado para ver los que se generarán y posibilidad de crearlos automáticamente)

Terminales

Revisar T2app – con descripciones en lectoras con T2abs

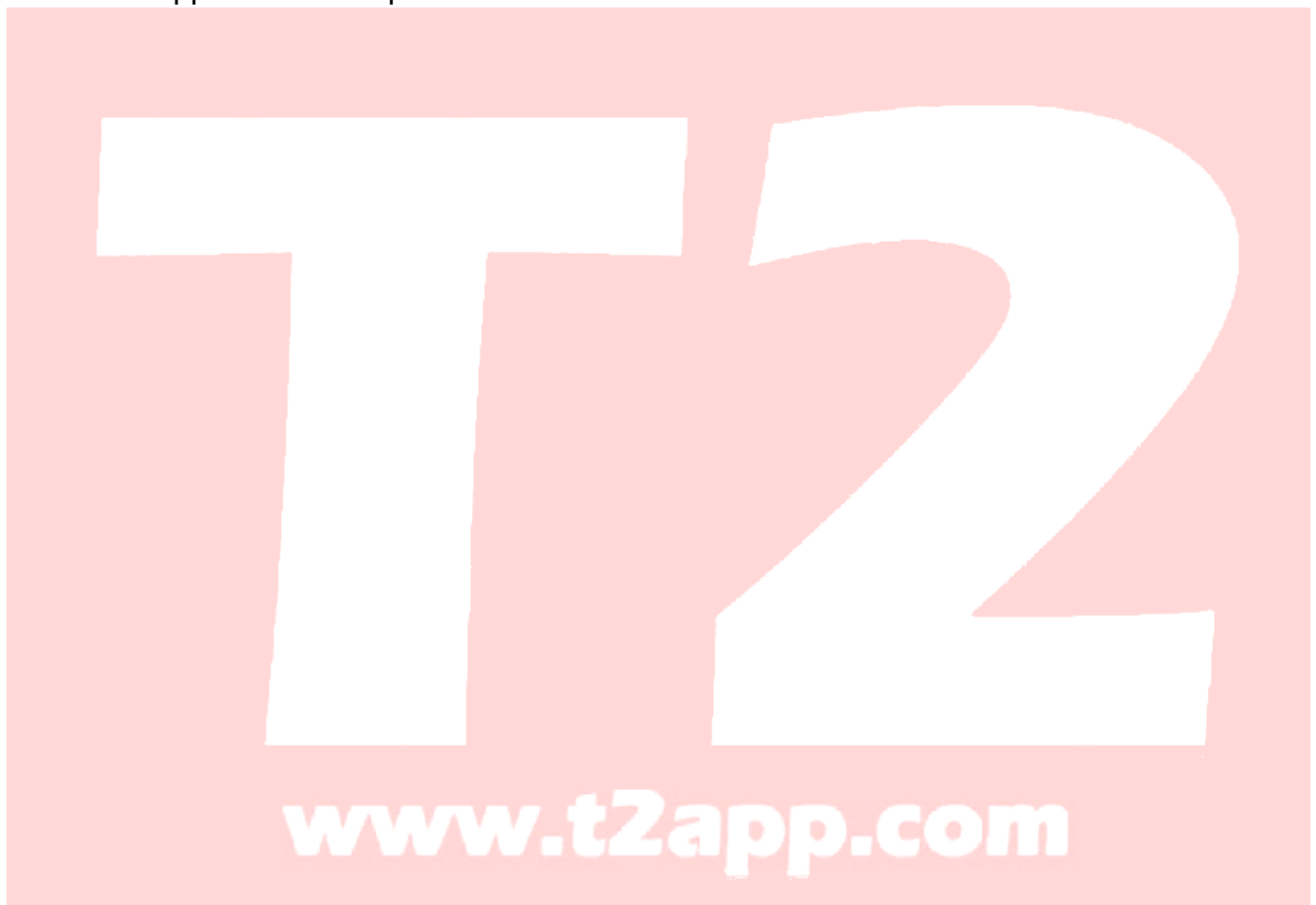

Novedades Ixion Presencia Versión 2.92.2.2 versus 2.90, 2,80 y 2.70 **Versión 2.92 Revisión 1.9-110131 de 31/01/2011**

Recoger:

Modulo de sirenas del T2-600 ya funciona correctamente desde delphi

Modulo de incidencias T2-600 ya funciona con exe de Visual Basic

Modulo de envío de huellas a BBDD y de BBDD a terminal ya esta listo para T2-600

Presencia:

Arreglado problema Mto Empleados al hacer un alta no sale grupo accesos

Mejoras en modulo compensaciones

Mensaje de alerta al modificar un registro si lo tiene otro usuario no hacia nada, no avisaba. Ahora sale mensaje de que el registro esta ocupado por otro usuario, volver a intentarlo mas tarde

Añadido campo de operario.dbf O_HUELLA2 para que funcione traspaso de huellas a operario.dbf y al revés, hacia el terminal

12/02/2011 Versión 2.92 Revisión 2.2-110220 de 20/02/2011

Presencia:

Presentes ausentes

1. Cuando el usuario no tiene accesos a todos los departamentos, no se filtra, por que el primer nodo es el de todos los departamentos y cuando no sale ese nodo, el primer departamento lo toma como todos
2. Iniciar proceso de forma automática a los 5 segundos
3. Cuando el empleado no esta presente por que ha salido, el color de AUSENTE es diferente. Las ausencias justificadas en AMARILLO, las salidas normales con incidencia 02 con color MORADO y las salidas con otras incidencias en color FUXIA

Control al cerrar el ejercicio

1. Que pregunte siempre si estas seguro que quieres cerrar el ejercicio
2. Que se hagan copias de seguridad antes del cierre de forma automática
3. Que no se pueda cerrar el ejercicio del año actual (podría causar un buen problema tirar atrás)
4. Que se compruebe que el ejercicio que se intenta cerrar no exista la carpeta y ya se hubiese cerrado, por que reemplazara la información borrando la de la carpeta existente
5. Comprobar que duplica registros de opeausen.dbf y de presenci.dbf por que habia un problema en la comprobación de las fechas

Pantalla principal

Botón para llamar al manual de usuario (listo)

Compatibilidad

Poner mensaje al arrancar si el "exe" no está en su carpeta o sistema.ini o alguna tabla

Problema con configuración regional Fecha y Hora (se ha solucionado problema con los equipos que tienen una configuración regional de formato fecha yyyy/mm/dd que daba error Fecha incorrecta

Problema ruta ficheros temporales



Novidades Ixion Presencia Versión 2.92.2.2 versus 2.90, 2,80 y 2.70

Si la carpeta que ponemos para los temporales no existe por defecto coge el valor c:\

Marcajes

- Envío de correo mejorar formato texto, poder guardar configuración y modificarla
- Guardar la IP de la máquina desde la que se modifica el marcaje
- Botón para actualizar registros sin salir de la opción (antes había que salir y volver a entrar)

ACTIVACION DE MODULOS SOLO TECNICOS

Presencia SQL

Integrar en presencia la creación de las tablas de SQL si no existen, traspasando los datos (falta un par de horas y queda listo)

Modulo pasar de HS a MC DeTtxtaDbf

Arreglar (Faltan campos) en MC (Arreglado)

Incluir en presencia (falta una hora para dejar listo)

Utilidades Parámetros de programa. Configuración Usuario

- Reorganizar pantalla
- Datos Envío Correo en Recoger (mantener la plantilla de envío de correo)
- Parámetro para Quitar botón recoger
- Botón para grupo accesos poner el 99 o el 00 de golpe
- Botón para poder ver el log de los usuarios que han entrado a la aplicación, modulo, hora, etc.

Botón para ver Log de entrada en aplicaciones

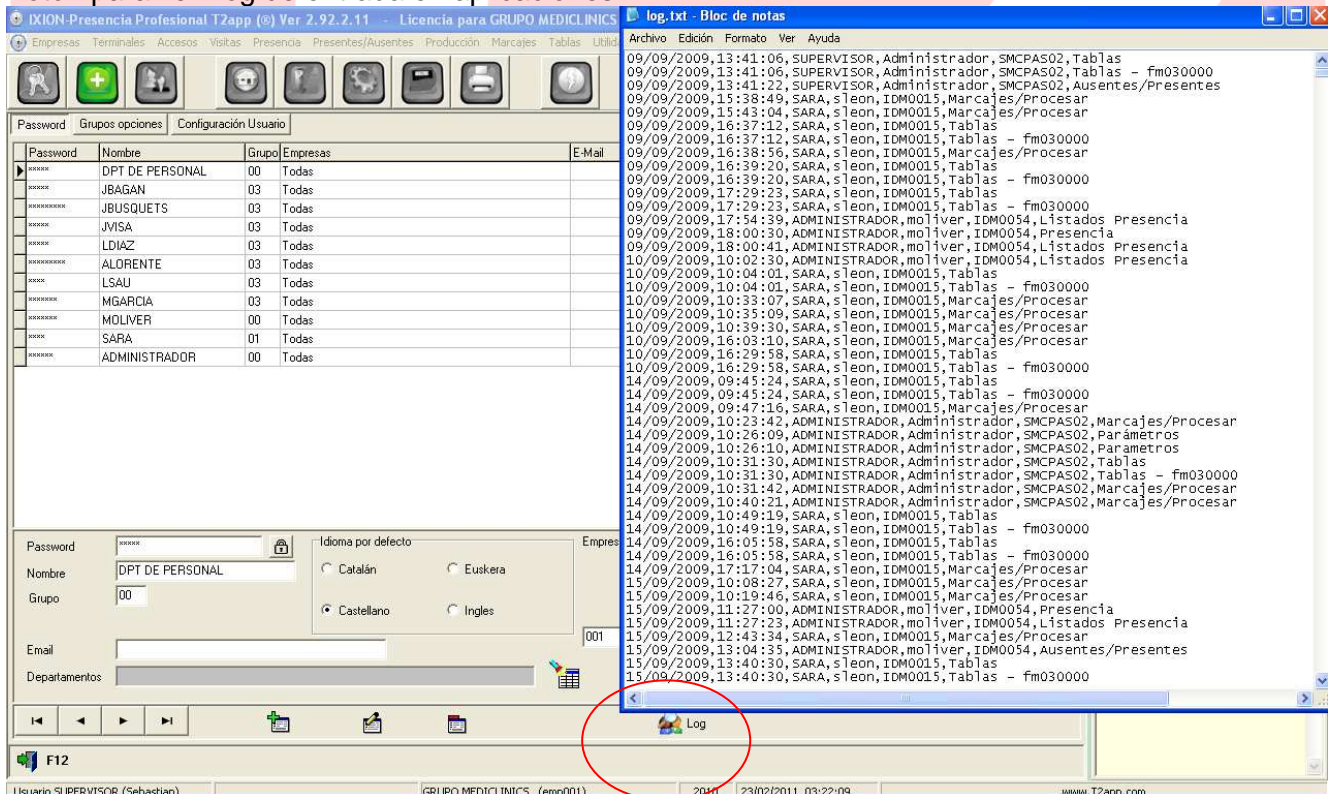

Password	Nombre	Grupo	Empresas	E-Mail
*****	DPT DE PERSONAL	00	Todas	
*****	JBAGAN	03	Todas	
*****	JBUSQUETS	03	Todas	
*****	JVISA	03	Todas	
*****	LDIAZ	03	Todas	
*****	ALDRENTA	03	Todas	
*****	LSAU	03	Todas	
*****	MGARCIA	03	Todas	
*****	MDLIVER	00	Todas	
*****	SARA	01	Todas	
*****	ADMINISTRADOR	00	Todas	

Grupos

Añadido botón para grupo Admin = 00 y para grupo Preconsulta=99



Novedades Ixion Presencia Versi3n 2.92.2.2 versus 2.90, 2.80 y 2.70

IXION-Presencia Profesional T2app (3) Ver 2.92.2.11 - Licencia para GRUPO MEDICLINICS - [(m040000) USUARIOS Y GRUPOS]

Empresas Terminales Accesos Visitas Presencia Presentes/Ausentes Producci3n Marcajes Tablas Utilidades

Password Grupos opciones Configuraci3n Usuario

Opciones posibles

- EMPRESAS
- EMPRESAS EJERCICIOS
- TERMINALES
- DATOS DE TERMINALES
- SIRENAS
- ACCESOS
- ACCESOS
- ACCESOS
- LISTADO DE ACCESOS
- VISITAS
- CONTROL DE PRESENCIA
- CONTROL DE PRESENCIA
- CONTROL DE AUSENCIAS
- LISTADOS DE PRESENCIA
- LISTADOS DE AUSENCIAS
- SALDOS
- PRESENTES/AUSENTES
- CONTROL DE PRODUCCION
- CONTROL DE PRODUCCION OF
- MARCAJES
- RECOGER MARCAJES
- PROCESAR MARCAJES
- TABLAS AUXILIARES
- TABLAS AUXILIARES
- EMPLEADOS
- CALENDARIOS
- HORARIOS
- INCIDENCIAS
- DEPARTAMENTOS
- EMPRESAS
- EMPRESAS EXTERNAS
- NIVELES EMPLEADOS
- HORARIO CICLICO
- LISTADOS DE TABLAS
- SOLICITUDES
- UTILIDADES
- ORDENAR FICHEROS

Opciones del grupo

99 Admin Preconsulta

CONTROL DE PRESENCIA
 CONTROL DE PRESENCIA
 TABLAS AUXILIARES
 EMPLEADOS
 UTILIDADES
 FINALIZAR PROGRAMA

2011 - 0001 - BCN+STAP

2011

Febrero

Lun	Mar	Mi3	Jue	Vie	S3b	Dom
1	2	3	4	5	6	
7	8	9	10	11	12	13
14	15	16	17	18	19	20
21	22	23	24	25	26	27
28						

Marzo

Lun	Mar	Mi3	Jue	Vie	S3b	Dom
	1	2	3	4	5	6
7	8	9	10	11	12	13
14	15	16	17	18	19	20
21	22	23	24	25	26	27
28	29	30	31			

Los cambios realizados no ser3n activos hasta que salga del programa y vuelva a entrar de nuevo

F12

Usuario SUPERVISOR, (Sebastian) GRUPO MEDICLINICS (emp001) 2010 23/02/2011 03:26:59 www.t2app.com

www.t2app.com





Novedades Ixion Presencia Versión 2.92.2.2 versus 2.90, 2.80 y 2.70

Ixion Presencia Plus

La creación de un módulo especial de módulo especial de gestión de horarios cíclicos y calendarios que puede funcionar independiente de Ixion Presencia Plus o como un módulo integrado

